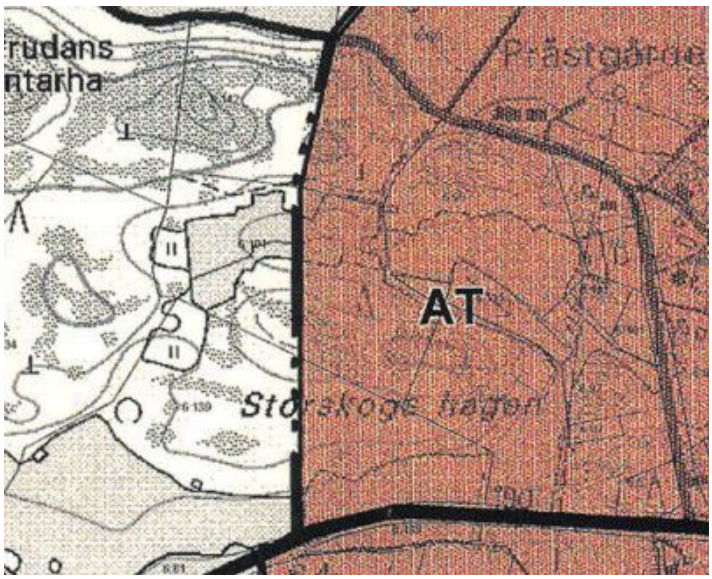

Utdrag ur Nagu strandgeneralplan (godkänd 12.5.2003)
Ote Nauvon rantayleiskaavasta (hyväksytty 12.5.2003)

AT

BYOMRÅDE.
Området är avsett i huvudsak för bosättning, service och idkande av sådan näringsverksamhet, som inte förorsakar men för boendet eller miljön.
Med /s betecknat område är kulturhistoriskt värdefullt. Byggande eller andra åtgärder bör utföras så, att områdets kulturhistoriska värde inte försvagas. Byggande på AT-området på Själö bör grunda sig på en skötsel- och dispositionsplan, där bevarandet av Naturavärdena är beaktat.
Fastigheternas strandbyggrätt finns anvisad i skild förteckning i planbeskrivningen.

KYLÄALUE.
Alue on tarkoitettu pääasiassa asutukseen, palveluun ja sellaiseen elinkeinotoimintaan, joka ei aiheuta asumiselle tai ympäristölle haittaa.
Merkinnällä /s osoitettu alue on kulttuurihistoriallisesti arvokas. Rakentaminen tai muut toimenpiteet tulee suorittaa niin, ettei alueen kulttuurihistoriallinen arvo heikenny. Själön AT-alueella rakentaminen tulee perustua hoito- ja käyttösuunnitelmaan, sossa Natura-arvojen säilyminen on huomioitu.
Kiinteistöjen rantarakennusoikeus on osoitettu erilliseen kaavaselostuksen luetteloon.

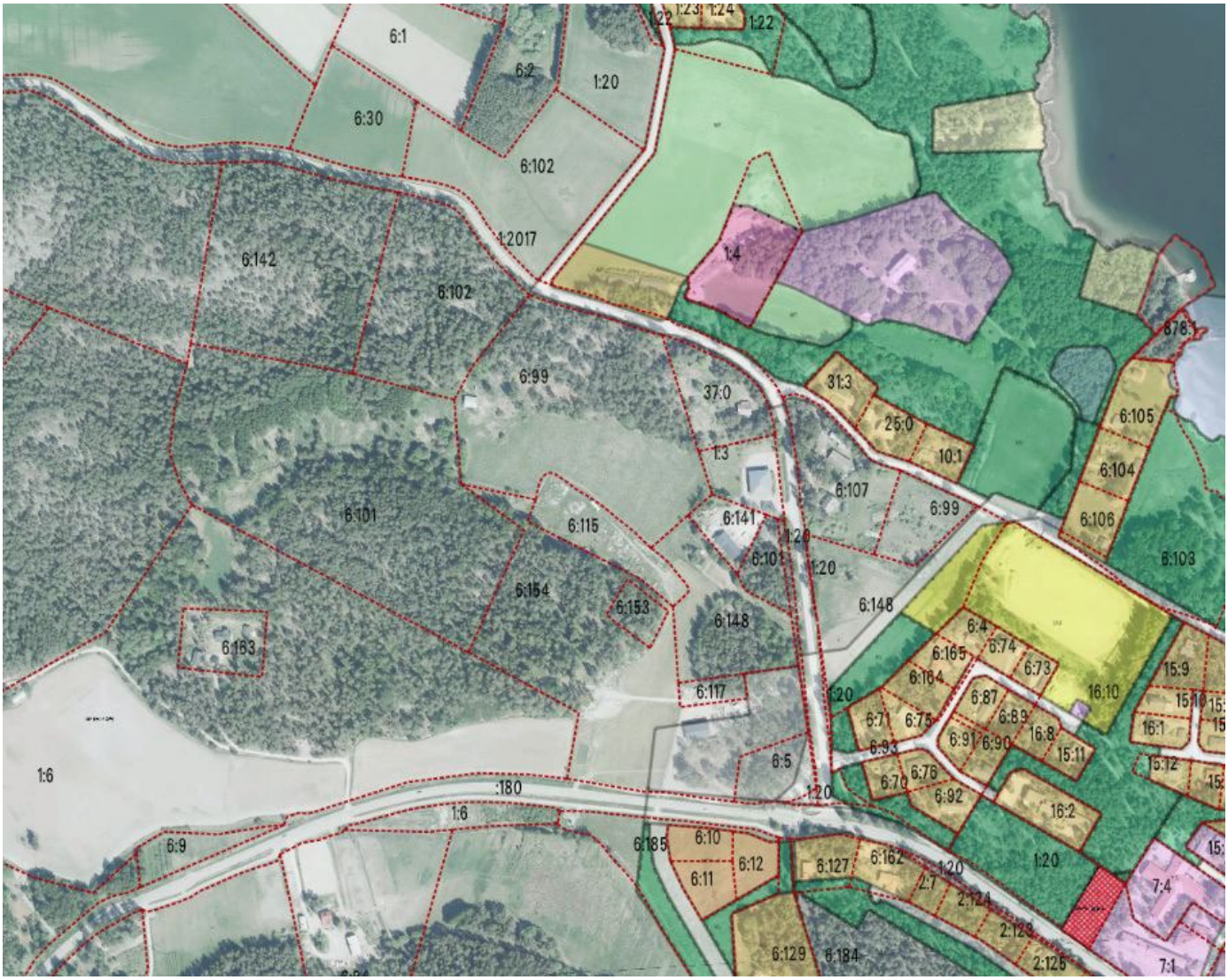

Utdrag ur sammanställning av de ikraft varande detaljplanerna för Nagu
Ote Nauvon ajantasa-asemakaavasta