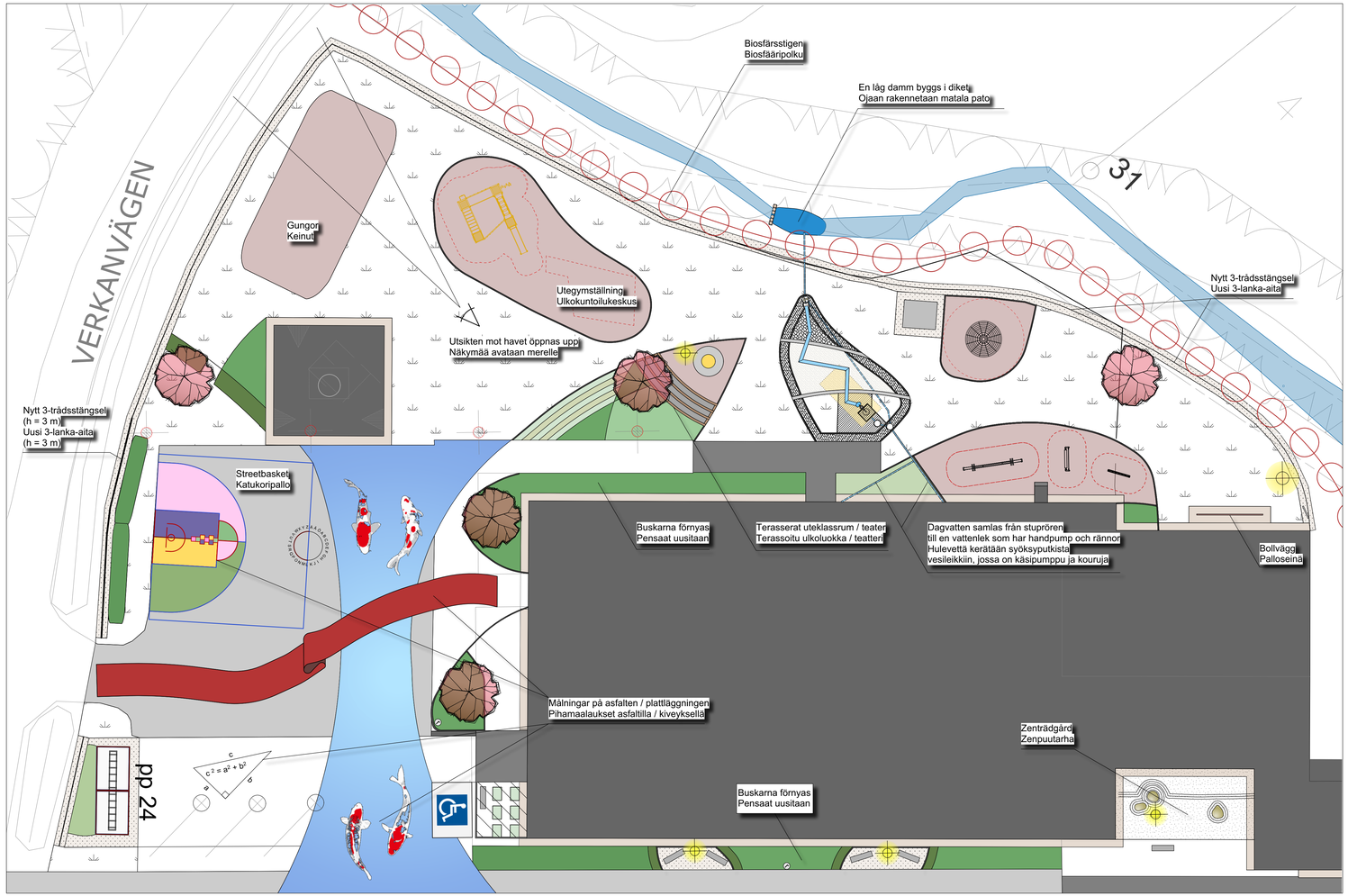

Skala Mittakaava 1 : 200

Teckenförklaringar - Merkkien selitykset

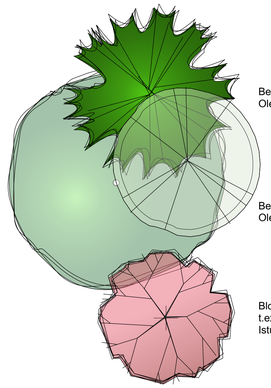

Befintligt barrträd
Oleva havupuu

Befintliga lövträd
Olevat lehtipuut

Blommande träd som ska planteras,
t.ex. bergkörsbär
Istutettava kukkapuu, esim. rusokirsikka

Vinbärshäck
Viinimarja-aita

Områden där buskar / perenner ska planteras
Istutettavat pensas-/ perenna-alueet

Gräsmatta
Nurmi

Genomsläpplig stenläggning (t.ex. Louhikivi),
kantsten (t.ex. Classic), gång med stenläggning
Läpäisevä kiveys (esim. Louhikivi),
reunakivi (esim. Classic), kivetty käytävä

Asfalt
Asfaltti

Terassering med betongmur, h = ca 250-500 mm
Betonimuuriterassointi, h = n. 250-500 mm

Nytt 3-trådsstängsel med underlag av grus
Uusi 3-lanka-aita sorakaistalla

Lekbark som fallunderlag
Kuorikate turva-alustana

Sandlådesand
Hiekkalaatikkohiekka

Befintlig armatur / ny pollarmatur
Oleva valaisin / uusi pollarivalaisin

Terass
Terassi

Förvaringsskjul
Välinevarasto

Cykeltak (t.ex. Falcorail, rött)
Pyöräkatos (esim. Falcorail, punainen)

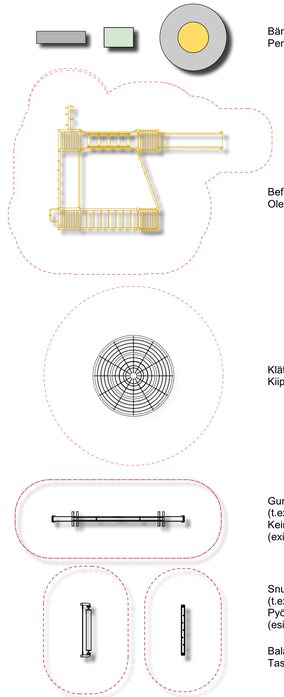

Bänk / odlingslåda / förhöjd scen
Penkki / viljelylaatikko / näyttämökoroke

Befintlig klätterställning (Lappset 137302M)
Oleva kiipeilyteline (Lappset 137302M)

Klätterkarusell (t.ex. Lappset Apollo 220330)
Kiipeilykarusselli (esim. Lappset Apollo 220330)

Gungande balansbommar
(t.ex Hags Sea Swell)
Keinuvat tasapainopuomit
(exim. Hags Sea Swell)

Snurrande balansbom
(t.ex. Hags NRG Yukon Log Roll)
Pyörivä tasapainopuomi
(esim. Hags NRG Yukon Log Roll)

Balansbom (t.ex. Leikkiset 4013)
Tasapainopuomi (esim. Leikkiset 4013)

Beställning	Antal	Ändring Muutos			Plan. Suunnit.	Datum Pvm.	Granskt.Tark.

Stadsdel/ By Kaupunginosa/ Kylä — Kvarter/ Lägenhet Kortteli/ Tila — Tomt Tontti/ Nr Pargas, Korpo, Verkan - Parainen, Korppoo, Verkan	Myndighetemas anteckningar Viranomaisten merkintöjä
Byggnadens nr Rakennuksen nro/ Byggnadsbeteckning Rakennustunnus	
Byggnadsåtgärd Rakennustoimenpide	Ritningstyp Piirustuslaji — Juokseva nro Huvudritning Pääpiirustus
Byggnadsobjekt Rakennuskohde Korpo aktiverande samlingsplats, Vattenlekssidan Korppoon aktivoiva tapaamispaikka, Vesileikin puoli	Ritningens innehåll Piirustuksen sisältö — Skala Mittakaava Situationsplan Asemapiirustus — 1 : 200
Planerarens kontaktuppgifter Suunnittelijan yhteystiedot: Daniel Falck Paraisten kaupunki, Tekniset tukipalvelut Rantatie 28, 21600 Parainen 040 - 488 56 86	Arbetsnummer Työnumero — Ritningens beteckning Piirustuksen tunnus — Ändring Muutos DF22-03 — 5 / 5
Ansvarig planerare Vastuullinen suunnittelija: Daniel Falck 24.8.2022 Daniel Falck	Planeringsbransch Suunnittelualä — Fil Tiedosto LANDSKAPSDESIGN MAS